Passo per Passo

Codice Riferimento e Codice MEPA: SWLAR05

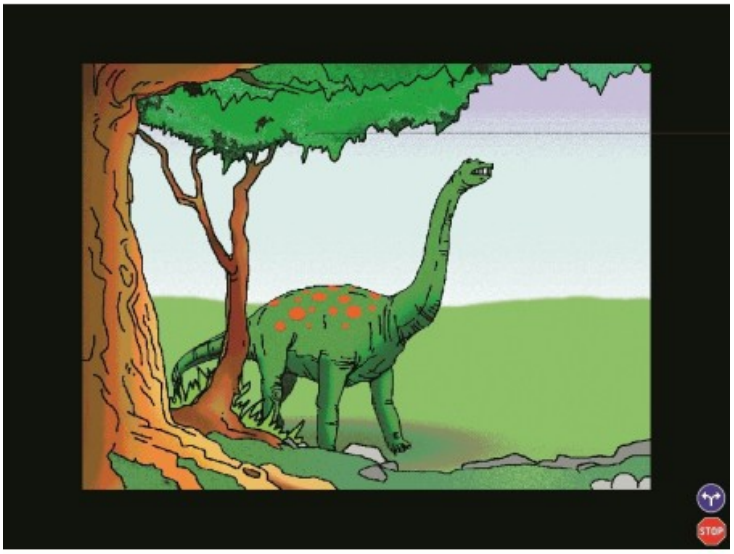

Galleria Immagini

PASSO PASSO è un Software Pre-Scolare per Windows pensato per bambini molto piccoli o per persone con deficit grave/gravissimo.
È un programma pensato per scoprire ed imparare a prendere confidenza con la relazione causa-effetto; permette anche di eseguire semplici attività di previsione e di associazione figura-suono.

Caratteristiche

- **Età:** 3-8 anni
- **Supporto:** CD
- **Sist. Op:** Windows (XP)
- **CPU:** Pentium
- **RAM:** Min 8 MB
- **Spazio HDD:** Min 100 MB
- **Scheda Grafica:** VGA o Sup
- **Scheda Audio:** SB
- **Sensori:** Sì